

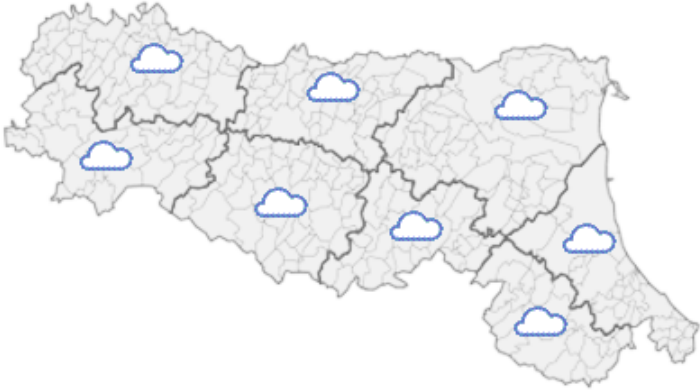





DOCUMENTO N.	DATA EMISSIONE	INIZIO VALIDITA'	FINE VALIDITA'
004/2020/10 - bis	07/10/2020 17:45	07/10/2020 17:00	08/10/2020 17:00

PREVISIONE METEOROLOGICA PER LE PROSSIME ORE	LEGENDA PREVISIONE
	<ul style="list-style-type: none"> <li> Pioggia trascurabile (&lt;2 mm / 6h)</li> <li> Pioggia debole (5-10 mm / 6h)</li> <li> Pioggia moderata (10-30 mm / 6h)</li> <li> Pioggia elevata (&gt;30 mm / 6h)</li> <li> Pioggia mista a neve</li> <li> Neve</li> </ul>

Precipitazioni osservate e previste assenti.

Il colmo della piena di Po è in transito nel tratto tra la sezione di Sermide e la sezione di Pontelagoscuro con livello idrometrico prossimo alla soglia 2. La propagazione della piena a valle della sezione di Polesella è prevista con livelli idrometrici superiori alla soglia 2.

Nota: il presente bollettino sostituisce il precedente inviato n. 004/2020/10

**PIOGGIA OSSERVATA NELLE ULTIME 6 ORE**

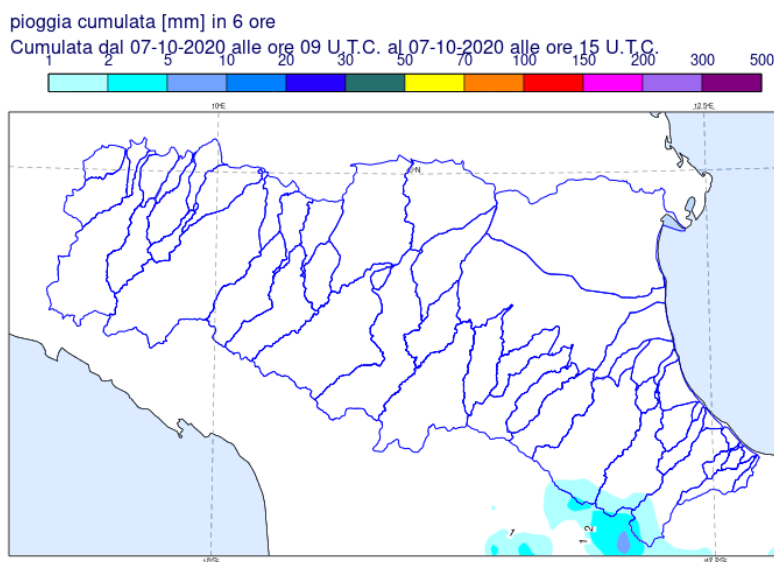

**PREVISIONI DELLE PIENE SUI CORSI D'ACQUA MAGGIORI**

<b>BACINO PO</b>									
<b>STAZIONE IDROMETRICA</b>	<b>LIVELLO OSSERVATO</b>			<b>COLMO OSSERVATO/PREVISTO</b>			<b>SOGLIE RIF.</b>		
	<b>ORE</b>	<b>LIVELLO</b>	<b>Δ</b>	<b>LIVELLO</b>	<b>GG</b>	<b>HH</b>	<b>1</b>	<b>2</b>	<b>3</b>
Boretto	17:15	4.71	=	<b>5,50</b>	<b>06/10</b>	<b>15:00</b>	4.5	5.5	6.5
Borgoforte	17:00	5.7	▼	<b>5,97</b>	<b>07/10</b>	<b>04:00</b>	5.0	6.0	7.0
Sermide	17:00	7.52	▼	<b>7,50</b>	<b>07/10</b>	<b>11:00</b>	7.0	8.0	9.0
Pontelagoscuro	17:15	1.17	▲	1,20	07/10	pomeriggio	0.5	1.3	2.5
Polesella SIAP	17:15	6.65	▲	6,60	07/10	pomeriggio	5.7	6.7	7.8
Ariano	17:15	2.47	▲	2,40	07/10	pom-sera	1.7	2.1	3.2

Note: Previsioni elaborate da AIPO segreteria tecnica dell'Unità di Comando e Controllo ai sensi del DirPCM 08/02/2013, riportate nel "Bollettino di Criticità del fiume Po" n°7 del 7/10/2020 delle ore 13:00.

Tutti gli orari sono riferiti all'ora locale.  
I dati indicati in grassetto si riferiscono ai livelli al colmo osservati.

Δ - Tendenza

▲ in aumento

= stazionaria

▼ in diminuzione

Il Dirigente Referente Centro Funzionale

Sandro Nanni

Firma autografa omessa ai sensi dell'art.3, c.2, D.Lgs.  
12/02/1993, n.39